RELATIONS & RESEARCH, LIBRARY

امتياز الجريدة للشركة العربية للطبع والنشر
مدير الجريدة ورئيس تحريرها
عبد الله عريف

بسم الله الرحمن الرحيم
الثلاثاء ٢٩ ذي القعدة سنة ١٣٧٤
١٩ يوليه سنة ١٩٥٥
٢٦ السرطان سنة ١٣٣٤

البلاد السعودية
صحيفة الشعب العربي السعودي

صحيفة يومية
العدد ١٩٠١ السنة التاسعة عشرة
٤ صفحات - ثمن النسخة ثلاثة قروش وارجة
تلغرافيا : مكة - «البلاد»

الاعلانات
يتفق عليها مع الادارة
الاشتراكات
داخل المملكة ٤٠ ريالا سعوديا
خارج المملكة ٦٠ ريالا سعوديا

صاحب الجلالة الملك سعود يعاهل الجزيرة العربية

يشرف الاحتفال بنواة الاسطول التجارى السعودى ناقلة الزيت السعودية الجبارة «الملك سعود الاول» بميناء جدة هذا اليوم

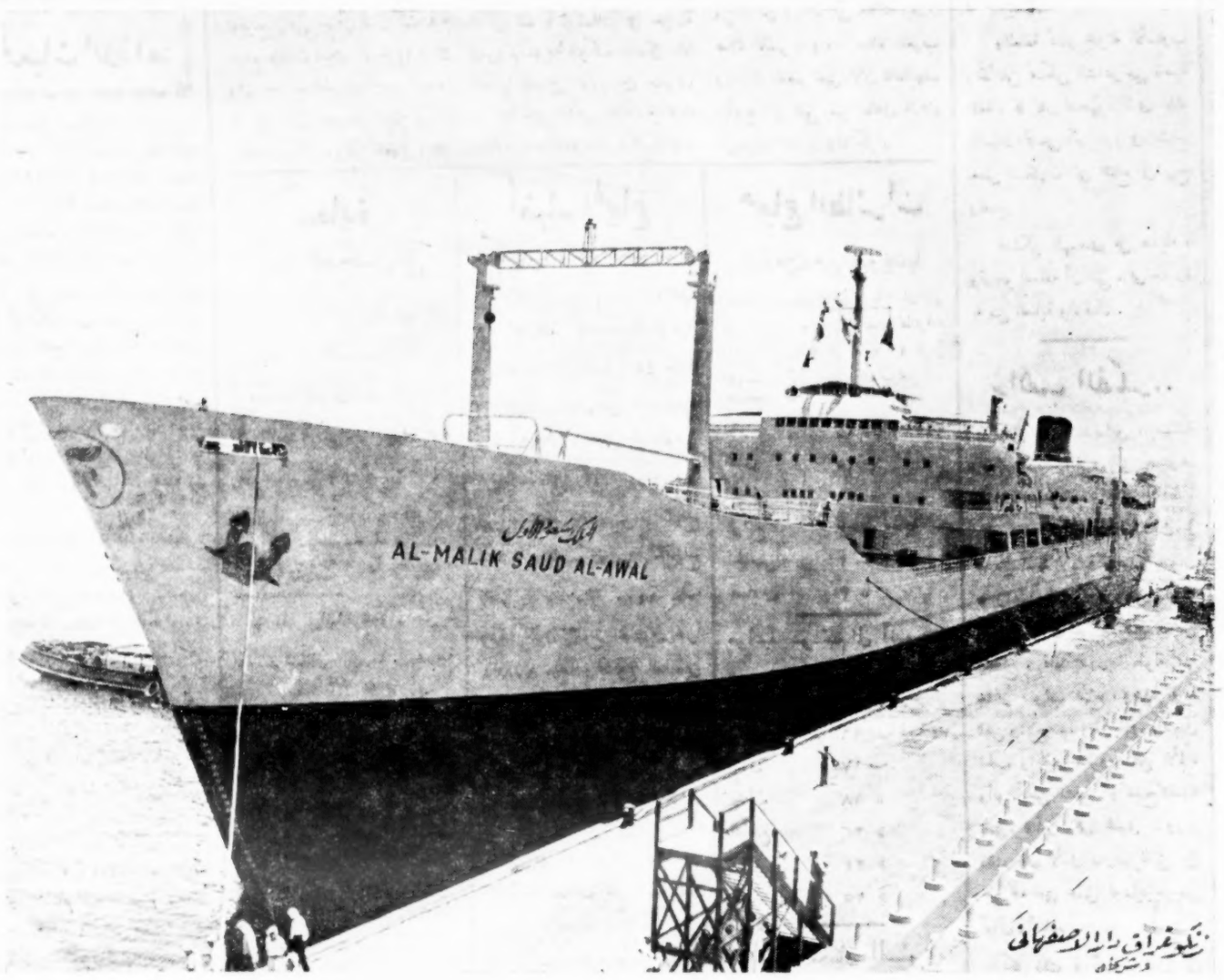

برنامج
تشريف جلالة الملك المعظم
الاحتفال بناقلة الزيت السعودية
«الملك سعود الاول»

بميناء جدة بعد عصر هذا اليوم

اولا - يصل موكب حضرة صاحب الجلالة الملك المعظم الى الرصيف الساعة الحادية عشرة حيث تؤدى لجلالته التحية العسكرية فرقة الشرف المرابطة لهذه الغاية هناك .

ثانيا - يشرف جلالة الملك المعظم الناقلة بعد ذلك .

ثالثاً - عند وصول جلالة الملك المعظم الى جانب الناقلة تطلق الناقلة احدى وعشرين طلقة من مدفعها الخاص تحية لذاته الكريمة، بينما يرفع العلم الملكي على السارية الرئيسية للناقلة عند صعود جلالته على ظهرها .

رابعا - يؤدى التحية لجلالة الملك المعظم قائد الناقلة وضباط قيادته البحرية .

خامسا - بعد استراحة جلالة الملك المعظم بأمر جلالته يبدء الحفل .

افتتاح الحفل

أ - يفتتح الحفل بتلاوة آى من الذكر الحكيم .

ب - يلقى المستر أ. س. اوناسيس كلمة

ج - يلقى سعادة نائب رئيس مجلس الشورى وشاعر جلالة الملك المعظم الشيخ احمد ابراهيم الغزاوى قصيدة

د - يلقى الاستاذ محمد التميمى المؤرخ العربى كلمة .

هـ - تقام صلاة المغرب جماعة على ظهر الناقلة .

و - يتفضل صاحب الجلالة الملك المعظم وبمعية جلالته المدعوون لتفقد اقسام الناقلة .

ز - يتفضل صاحب الجلالة بتشريف مائدة العشاء ، ويكون فى معية جلالته سائر المدعوين .

نهضتنا الاقتصادية وسياستنا البترولية

فى مساء هذا اليوم، يشرف حضرة صاحب الجلالة مولانا الملك المعظم وليمة العشاء التى دعا اليها على شرف جلالته المستر «ارسطو طنيس أوناسيس» على ظهر ناقلة الزيت «الملك سعود الاول»، ودعى اليها - علاوة على اصحاب السمو الملكى ولى العهد المعظم والامراء من وزراء وغيرهم، وأصحاب المعالى الوزراء ورجال الحاشية الملكية واعضاء السلك السياسى جم غفير من الوجهاء والاعيان والتجار وذوى الحيثيه، وسنوافى القراء غداً بتفاصيل هذا الحفل البهيج، بمناسبة مرور أول وأضخم ناقلة زيت ترفع العلم السعودى المعظم .

وبهذه المناسبة لايسعنا الا التنويه بهذه اليد الجديدة من أيادى جلالة العاهل الكثيرة على هذا الوطن العزيز المستظل بحكمه وحكمته، فأن جلالته - حفظه الله وهو الحريص على مصالح الوطن قد عز عليه ان لايرى ضمن ناقلات الزيت المنتمية الى جنسيات مختلفة ناقلات يرفرف عليها علم التوحيد؛ بينما ينابيع الزيت جاثمة فى الارض المستظلة بهذا العلم الخفاق . ولما رأى جلالته بثاقب فكره وصائب رأيه أن أقتناء أولى الناقلات سيكون حافزاً للهمم الى أقتناء أسطول بحرى تجارى سعودى ودافعا الى توجيه فريق من شبابنا نحو الثقافة البحرية، قد عمل جلالته على اقتناء هذه الناقلة، وأصدر أمره الكريم لمعالى وزير النجارة الشيخ محمد عبد الله على رضا زينل بالسفر الى هامبورج بألمانيا لحضور حفلة تدشينها نيابة عن جلالته :

وهاهى ذى الناقلة تمر بجدة حاملة ثانى شحنة من الزيت فى طريقها الى الولايات المتحدة . وقد شاءت ارادة جلالته أن يشرك عامة الشعب فى هذه الفرحة الوطنية . فدعا الناس جميعا الى التفرج على هذا الطود البحرى.

والمعروف أن هذه الرغبة الملكية وهذه السياسة الاقتصادية الحكيمة ليست موجهة ضد مصالح أية أمة ولا أية شركة من الشركات العالمية . واذا كانت بحار الدنيا مشاعة لجميع البشر ومسموح لكل امة تريد اثبات وجودها أن تمخر البواخر باسمها فى هذه البحار ولو لم تكن من الامم المنتجة للبترول، فاولى بالامم المنتجة أن يكون لها حق الاسبقية فى هذا المجال، ونحن أمة معدودة ديارها فى طليعة البلاد المنتجة للزيت، فان لم نكن مالكين لناقلات تشترك - على الاقل - فى شحن زيتنا بجانب الناقلات الاجنبية الاخرى نكون مقصرين نحو ضمائرنا ووطننا ومصالحنا . ولا يمكن أن يعارض حقنا فى امتلاك اسطول من الناقلات الا انسان مكابر أو ذو نزعة استعمارية أو صاحب مآرب شخصية .

ومما يجدر التنويه به فى هذه المناسبة أن هذه الناقلة - حين دشنت فى العام الماضى احتفالا بأنزالها البحر لم يكن بخها كؤوس الويسكى أو الشمبانيا أو غيرها من الخمور، بل كان بخها فاروزة من ماء (زمزم) وأعز الله الاسلام، وأيد الناصر لشريعة سيد الانام

والناقلة (الملك سعود الاول) مسجلة بمصلحة خفر السواحل بجدة ، ومصنوعة من الصلب بمصنع (هولدت - فيركى) فى هامبورج بألمانيا ومجموع حمولتها ٤٦٥٤٨ طنا ، وحمولتها القائمة ٣٨٧٣٨ طنا ، وصافى حمولتها ٢١٦٢٧ طنا ، وهى شاحنة الآن ٣٧٠٠٠ طن . أما طولها فيبلغ ٧٧٥ قدما وعرضها ٩٥ قدما وسرعتها ١٧,٥ عقدة بحرية . وقوة آلاتها ١٦٠٠٠ حصان .

نشاط رئيس الجمهورية السورية الأسبق

هل يرشح السيد القوتلى فى الانتخابات الرئاسية القادمة ؟

دمشق :- يجتمع السيد شكرى القوتلى رئيس الجمهورية الاسبق خلال اليومين القادمين بزعماء الحزب الوطني السورى للتداول فى الموقف الراهن

هل يرشح القوتلى لرئاسة الجمهورية فى الانتخابات القادمة

ويقوم سيادته باتصالات مع مختلف الاحزاب السياسية فى سوريا قبل ان يعلن موقفه الصريح من موضوع انتخابات رئيس الجمهورية السورية وهى الانتخابات التى ستجرى فى ١٨ اغسطس القادم وقد وصل السيد شكرى القوتلى الى دمشق واستقبلته الوف الجماهير التى احتشدت لتحيته وكان فى مقدمة المستقبلين مندوب عن السيد هاشم الأتاسى رئيس الجمهورية السورية والسيد العسلى رئيس الوزراء ووزراء العدل والاقتصاد والمال وعدد كبير من الشخصيات العربية .

الرياض
اليوم
فى كل مكان

وصول موكب جلالة الملك المعظم صباح أمس مطار جدة

الجماهير الغفيرة تحتشد لاستقبال جلالته وفى مقدمتها حضرات اصحاب السمو امراء البيت المالك واصحاب الفضيلة العلماء والوزراء وكبار موظفى الدولة ـ جلالته يغادر المطار فى سيارة مكشوفة بين صفوف من الشعب والاخوان المجاهدين يهتفون بحياته الغالية

(اذاعت المديرية العامة للاذاعة والصحافة والنشر البلاغ التالى : ـ)

فى الساعة الثانية من صباح يوم أمس [الاثنين] غادر مطار الطائف محفوفا برعاية الله وعنايته حضرة صاحب الجلالة الملك المعظم فى طريقه الى جدة . تقله الطائرة الملكية الخاصة محفوفة بسرب كبير من الطائرات الملكية التى تقل الحاشية الكريمة وطائرات الحراسة الحربية من سلاح الطيران الملكى الحربى وقد جرى لجلالته فى مطار الطائف توديع رسمى حافل اشتركت فيه جميع طبقات البلاد الموجودة هناك وفى مقدمتهم حضرة صاحب السمو الملكى ولى العهد المعظم وأمير الطائف وكبار موظفى الدولة ، وفى الساعة الثانية والنصف وصل موكب جلالته الكريم الى مطار جدة حيث كانت جماهير غفيرة من الشعب وفى مقدمتها حضرات اصحاب السمو امراء البيت المالك واصحاب الفضيلة العلماء والوزراء وكبار موظفى الدولة ورؤساء الشركات فى انتظار تشريف جلالته وادت لجلالته التحية العسكرية ثلل من قوى الجيش كانت ترابط لهذه الغاية فى المطار بينما حيته حامية مدينة جدة باطلاق مدفعيتها احدى وعشرين طلقة وتزاحم الناس بعد ذلك للسلام على جلالته ومن ثم توجه الموكب الملكى نحو القصر الملكى العامر بين صفوف متراصة من الشعب هاتفة بحياة جلالته ، وجلالته فى سيارته المكشوفة بين صفوف طويلة من فرق الاخوان المجاهدين الذين يمثلون بألويتهم واسلحتهم الألوية الكثيرة المتفرقة فى انحاء هذه البلاد وكان منظرهم خلابا ومهيبا ، وقد اخذوا يهللون ويكبرون تحية لامامهم المفدى الذى كان يرد التحية عليهم وعلى الجماهير المنتشرة على طول الطريق المؤدية الى القصر العامر ، وفى القصر العامر غصت اجواؤه الواسعة بألوف المسلمين ، وقد توافدت جموع كثيرة من الناس للسلام على جلالته بعد صلاة العصر ، وبعد صلاة المغرب ولا يزال القصر حتى الآن غاصا بهذه الجموع التى تلقى من عاهل البلاد الرعاية والتقدير والاكرام

حى على الصلاة

اليوم	فجر د	فجر س	ظهر د	ظهر س	عصر د	عصر س
الثلاثاء	٧	٩	٢١	٥	٤٠	٨

أسعار العملة

ارش	ريال	
١١	٣٤	الجنيه الامريكى
١٨	٩	الجنيه المصرى
٩	١٠	الجنيه الاسترلينى
ـ٥	١٠	الدينار العراقى
١٩	١٠٣	مائة الروبية الباكستانية
ـ٥	٧٧	مائة الروبية الهندية
١٧	٣	الدولار الأمريكى
ـ٢	٩	الدينار الأردنى
	١	الليرة السورية
٤	١	الليرة اللبنانية

يوميات الاذاعة

ايها المستمعون الكرام

فى اذاعتنا لفترة الظهيرة من هذا اليوم الثلاثاء ٢٩/١١/١٣٧٤هـ تستمعون الى برنامجنا مشاكل وحلول يقدمه لكم الزميل احمد عبد الحميد وتوافيكم بنشرة الاخبار الثانية فى حينها كالمعتاد .

وتستهل اذاعتنا المسائية الاولى بالقرآن الكريم من سورة الذاريات للقارىء الشيخ محمد عكاشة تستمعون بعد ذلك الى برنامج مباحثات عربية للاستاذ فهد اسماعيل العباسى ثم توافيكم بنشرة الاخبار الثالثة فى حينها كالمعتاد وبانتهائها ينتقل المايكرفون الى بيت الله الحرام لنقل لحضراتكم اذان العشاء من هناك .

اما اذاعتنا المسائية الثانية فستمهلها بالقرآن الكريم من سورة فصلت للقارىء الشيخ محمد امان . تستمعون بعد ذلك الى برنامجنا المايكرفون فى العواصم الاسلامية يقدمه الزميل احمد عبد الحميد . ثم الى برنامجنا اضحك وامرح يقدمه الزميل محمود عصمت وتوافيكم بنشرة الاخبار الرابعة والاخيرة لهذا اليوم فى حينها كالمعتاد ثم تقدم لكم ملخص انباء اليوم وبه تختتم برامج هذه الفترة .

وتستهل اذاعتنا الصباحية ليوم غد الاربعاء ٣٠/١١/١٣٧٤هـ بتقديم التلاوة للاستاذ عبد الله خياط والتلاوة من سورة القمر والرحمن للقارىء الشيخ محمود خليل الحصرى ثم توافيكم بنشرة الاخبار الاولى . تابع بعد ذلك تقديم برنامجنا كالآتى .

حديث الصباح وموضوعه موقف اليهود من دعوة النبى عليه السلام للاستاذ محمد عزه دروزة . قراءات مختارة بآلة من القمر للاستاذ ابراهيم علاف . وتتوقف عن البث فى الساعة الواحدة والثلث حتى موعد اذاعتنا لفترة الظهيرة والى ان نلتقى بحضراتكم فى ذلك الحين نرجو لكم اوقاتا سعيدة .

سعادة السيد محمد حسن فقى

قدم من حاكرنا بطريق الجو سعادة السيد محمد حسن فقى الوزير السعودى المفوض لدى الجمهورية الأندونيسية ، وقد تشرف فور وصوله بالسلام على جلالة الملك المعظم . فنرحب بقدوم سعادته .

اجتماعيات

* سافر الى القاهرة جواً امس ـ الاستاذ اسحاق عزوز مدير مدرسة الفلاح بمكة .
* سافر الى القاهرة أمس الدكتور احمد داغستانى خريج كلية الطب بالقاهرة .
* سافر الى الظهران صباح أمس الوجيه عبد الرحمن سرور الصبان .
* قدم من انجلترا السيد ابوبكر هاشم علوى لقضاء العطلة هنا بعد ان انتهى من دراسة علوم الطب التمهيدية فى كلية برمنجهام والتحق بكلية دبلن للجراحين الملكيين . فنتمنى له مزيداً من التوفيق والنجاح .
* سافر الى القاهرة جواً أمس الأديب محمد سعيد باعشن .

أخبار الحجاج

(من معالى المشرف العام)

وصلت يوم الاحد الموافق ٢٧ الجارى الباخرة فؤاديه من السودان وعليها ٤٥٠ حاجاً والباخرة تندريوس من اندونيسيا وعليها ١٦٩٦ حاجا والباخرة تالودى من السودان وعليها ٧٥٠ حاجاً والباخرة مكة من السويس تقل الفوج الرابع والعشرين من الحجاج المصريين وعددهم ١٤٠٠ حاجا وبهذا يكون مجموع القادمين بحراً ٩٧٨٣١ حاجا ومجموع القادمين جواً ١٥٤٥٣ حاجا ومجموع القادمين براً ٣٢٣٧ حاجا الجميع ١١٦٥٢١ حاجا .

كما وصلت يوم الاثنين الموافق ٢٨/١١/٧٤ البواخر الآتية : ـ الباخرة الطائف من السودان وعليها ٧٥٠ حاجا والباخرة سفينة نصرت من العقبة وعليها ١٠٥٥ حاجا والباخرة سودانى من السويس وعليها ٥١٩ حاجا والباخرة مصر من السويس تقل الفوج الخامس والعشرين من الحجاج المصريين وعددهم ١٢٤٤ حاجا وبهذا يكون مجموع القادمين بحراً ١٠١٣٩٩ حاجا وجواً ١٧١٠٦ حاجا وبراً ٣٢٣٧ الجميع ١٢١٧٤٢ حاجا .

حجاج الطائرات

القادمين من اندونيسيا

[جاءنا من المفوضية الاندونيسية البيان التالى عن الحجاج الأندونيسيين القادمين بالطائرات وبلغ عدد ركاب كل طائرة ٤١ حاجا]

الفوج	التاريخ
الاول	٢٤ ذى القعدة ٧٤
الثانى	٢٥ منه
الثالث	٢٦ «
الرابع	١ ذى الحجة
الخامس	٢ منه
السادس	٣ «

مواعيد عودتهم الى أندونيسيا

الفوج	التاريخ
الاول	١٦ ذى الحجة ٧٤
الثانى	١٧ منه
الثالث	١٨ «
الرابع	٢٣ «
الخامس	٢٤ «
السادس	٢٥ «

العدد الممتاز السنوى

من مجلة المنهل الغراء

يصدر فى يوم منى ، بمن ان شاء الله ازمعت ادارة مجلة المنهل الغراء ان تصدر العدد الممتاز السنوى المعتاد صدوره كل عام فى منى ، باليوم العاشر والحادى عشر من ذى الحجة سنة ١٣٧٤هـ .

وسيكون العدد حافلا بالموضوعات الطريفة التى تهم معرفتها الحجاج عن تقدم هذه البلاد ثقافيا واجتماعيا وعمرانيا واقتصاديا وادبيا وتاريخيا .

فالى ذلك العدد نحث القراء على مطالعته واقتنائه . انه تحفة فنية فى طباعته وفى مواده وفى اخراجه وغلافه الرائع الجميل .

ويوجد بالمكاتب المعتادة فى مكة وجدة والطائف والمدينة المنورة .

البعثة الطبية العراقية

باشرت البعثة الطبية العراقية اعمالها الطبية فى الديار المقدسة بمستوصفاتها الثلاثة والمدرجة عنوانها ادناه :ـ

١ـ مستوصف مكة المكرمة الواقع فى المسفلة (البركة) بستان كوشك

٢ـ مستوصف المدينة المنورة الواقع قرب المستشفى الملكى السعودى

٣ـ مستوصف جدة الواقع قرب المحطة البغدادية وتقبل المرضى المراجعين يومياً من كافة الحجاج .

الدكتور محمد حسن عبد العزيز
رئيس البعثة الطبية العراقية

قوافل الحجاج

الى المدينة المنورة

[من معالى المشرف العام]

ان القافلة التاسعة والعشرين من الحجاج الى المدينة سافرت من جدة مساء السبت ٢٦ الجارى وعددها ٢٤٤ حاجاً وبهذا يكون مجموع الزائرين من جدة ٣٢٥٧٧ حاجا ومجموع الزائرين من مكة ٨١٢٦ حاجاً الجميع ٤٠٧٠٣ حجاج

الدين والحج

اهدانا الحاج عباس كراره نسخة من الطبعة الثالثة عشر من كتابه المشهور الدين والحج وقد تصفحناه فالفيناه كتابا جامعا نافعا لا يستغنى عنه كل حاج وقد بذل فى اخراجه جهدا مشكورا يستحق عليه المثوبة من الله والشكر من الحجاج الذين خدمهم بتأليف هذا السفر القيم جزاه الله خيرا .

الملحقة الاسلامية

فى تاريخ الكعبة والمسجد الحرام

أهدانا الاستاذ محمد أمين التميمى الملحقة الاسلامية فى تاريخ الكعبة والمسجد الحرام ، نظمها الشاعر محمد محمد توفيق وقام بشرحها والتعليق عليها الاستاذ التميمى ، وطبعها على نفقته معالى السيد حسن شربتلى ، فجاءت فى طباعة أنيقة واخراج جميل .

والملحقة تمتاز بجزالة الأسلوب وتنم عن تمكن الشاعر من ناصية اللغة ، كما كان للمجهود الذى بذله الاستاذ التميمى أثر بارز فى ايضاح بعض الكلمات التى تحتاج الى شرح وتفسير .

فنشكر المهدى على هديته ، ونرجو للملحقة أن تلقى ماهى جديرة به من العناية والاقبال .

راهب الفكر..

نشرنا فى عدد سابق عن سلسلة روائع الأدب العربى التى يصدرها الأستاذ عبد السلام هاشم حافظ ، واليوم نشير الى أن الكتاب الثالث من هذه السلسلة الأدبية قد صدر بعنوان « راهب الفكر » وهو ملحمة شعرية تروى لنا قصة من قصص النجاح ، قام بدور البطولة فيها شاعر متوثب طماح ، وهب نفسه للفن والاحلام ، وظل يعانى فى سبيل الحب والحياة ضروباً من الألم ، وألواناً من الشقاء ، وأصبح كالذبالة تضىء للناس وهى تحترق .. ورغم ذلك فان الأمل مازال يخفق بين جوانحه حتى تحقق له مايرجو من أمانى وأحلام ..

كل ذلك فى أسلوب يميل الى التجديد ، ويعشق حرية البيان . فالى هذه الملحمة نلفت الانظار .

موعد اجراء امتحان الدور الثانى

لعام ٧٤

لجميع المدارس بالمملكة

تقرر ادارة الامتحانات بوزارة المعارف ان موعد امتحان شهادات الكفاءة الثانوية وكفاءة المعاهد العلمية وكفاءة دار التوحيد وشهادة خامسة بدار التوحيد والنقل بكلية الشريعة والنقل بكلية المعلمين والنقل بالمعاهد العلمية والنقل بالمعاهد الابتدائية والنقل بالمدارس الثانوية والنقل بدار التوحيد . والشهادات والنقل بالمدارس المسائية ومدارس الصناعة يبدأ يوم الاثنين الموافق ٣/١/١٣٧٥هـ

فعلى جميع الطلاب الذين لهم حق الدخول فى الدور الثانى مراجعة مدارسهم قبل موعد الامتحان المحدد .

فى صورة عبرة

الجيوب التى افرغت من الشوارع والميادين

بلدية جدة ، وقلم المرور .. بدآ يبرزان فى جدية ، واستقامة اجراءات .. وحسبها ان يكون هذا واجبها .. او ان يكون مدار عملها .. او ان يكون الطابع الذى يجب ان تتساوق فيه كل المظاهر ، وكل الاحتمالات ، وكل ما من شأنه أن يعطى فكرة على الاقل عن النشاط ، والتوثب .. نتاجا لدراسة ، والتفكير القويم .

واعترف : بأننى لم اسأل اى مسئول من الطرفين ..

كيف تم هذا ؟؟ ..

ذلك لاننى فردمن الجمهور .. يعنينى ان ارتاح .. وان ابتهج .. وان اذهب الى ابعد الآفاق .. بأن هناك ظواهر لتحقيق الامل .. امل الراحة ، وامل الابتهاج .. وبواعث الاستبشار ..

فماذا فعلت بلدية جدة ؟؟ ..

سؤال أردعليه مستمداً جوابى من هذه الظواهر الرحبة الواسعة !

ازاحت البلدية كل « الجيوب » التى تتمثل من اكشاك بائعى السجائر والمرطبات المنتشرين على طول الشوارع والميادين .. وازالت الاشجار العتيقة التى صوحها الزمان وفقد ان العناية بالمكان فى طول الشارع الذى ينتهى عند « البحرية » حيث مقر ادارة الامن العام بجدة ..

فمن هنا وضحت معالم الميدان وانت الرحابة التى تكاثفت عليها الاكشاك والاشجار ..

وتنبهت ادارة قلم المرور .. الى هذا الرحب الواسع الارجاء الفارغ الحركة ، إلا من تمرينات الشرطيين فى الصباح والمساء ..

فنقلت اكداس سيارات التاكسى « الجائعة بطونها » الى الركاب ـ الى هذا الرحب الواسع الارجاء ..

فماذا كانت النتيجة .. ؟

افرغت جيوب ميدان « بشيش » من اكداس السيارات التاكسى التى تقف هناك فباعدت بينها وبين الجمهور بتجمعاته مما كان له اكبر الاثر فى تعطيل تحركات المرور فى ذلك الميدان آنذاك .

ورفعت عن كاهل الراغبين فى السفر الى مكة ، اوالى خلافها مشقة الذهاب فى وقدة الصيف الى ذلك الميدان .. فقربت لهم المسافة .. وبعد المشوار ..

وبعد :

فهذه ظواهر تدل على الرغبة الصادقة .. فى انتهاج أحسن الوسائل للتحسين ، والتقويم ، والابراز . لاراحة الجمهور وارضائه ..

وكل ما ارجوه ان يكون هذا « رقماً واحداً » لآلاف الارقام التى نريد تسجيلها بين وقت وآخر ، والمجال واسع وكبير ؟

حسن قزاز

الرياضة
اليوم
فى كل مكان

ماذا ستقرأ ؟
فى ديوان نحو كيان جديد
ستقرأ الشعر الذى انطلق الابتداعية الحديثة فى جو المذهب الواقعى فاحتضن الخيال بين ذراعيه القويتين
وستقرأ الجرأة والجد اللذين صفعا نظرية « اعذب الشعر اكذبه »
وستقرأ الحرية المقتصدة المركزة التى قادت وعى الشباب الى طرح تعابير العبودية ، وانقذته من المبالغة والسرف والميوعة
طباعة دار المعارف بمصر
توزيع مكتبة الثقافة بمكة
يطلب من كل المكتبات
الثمن ٣ ريال

اذا اردت ان تحج فان:
وكالة السياحة والخدمات العامة بمكة
خدمة للمواطنين والضيوف الكرام اعدت مخيامها المفروش والمزود بالغذاء والاضاءة والماء ليوم عرفة وايام منى بمبلغ (١٢٠) ريالا للشخص الواحد (على الراغبين المبادرة بالحجز فالعدد محدود)

أحدث ابتكارات المانيا
البنسلين والكلوروفيل
يجتمعان لأول مرة بعناصرهما الفعالة القوية لابادة المكروبات وخاصة البكتيريا والقضاء على تسوس الاسنان ومنع نزيف اللثة وحفظها سليمة وانتعاش التنفس والفم
مرزا MERZA
معجون الاسنان المفضل للعالم أجمعه هو الوحيد الذى يحقق لفمكم المزايا المذكورة فابدؤا يومكم منعشين باستعماله فهو خير وقاية لأسنانكم .
الوكلاء ـ مخزن أدوية التوفيق ـ مكة المكرمة

محلات سراج زهران وشركاه
تعلن لزبائنها الكرام ان الكمية الموجودة لديها حاليا من القاز محدودة وانه لأسباب قاهرة تأخرت الشحنة التى كان ينتظر وصولها الى جدة قبل ايام والتى شحنت من ميلانو هذا اليوم حسب البرقية الواردة من عملائنا شركة بوتن فاز ـ هناك وهى ترجو من حضرات الزبائن الاقتصاد فى الصرف الى ان تصل الشحنة المشار اليها فى خلال الأيام القليلة القادمة إن شاء الله .

الثغر ـ الاتحاد
يتقابلان بعناصرهما القوية على ملعب الصبان الرياضى بجدة مساء يوم الجمعة الموافق ٢/١٢/٧٤ وتباع التذاكر بأسعارها المعتادة .

اطلبوا كتب
أركان الأسلام الخمسة
على المذاهب الأربعة مشروحة فى خمسة كتب
١ الدين والشهادة — شرح الشهادتين ... :
٢ الدين والصلاة — كيفيتها وشروطها ... :
٣ الدين والزكاة — أصنافها وصرفها ... :
٤ الدين والصوم — آياته . أحاديثه . أحكامه :
٥ الدين والحج — لقريظ الأزهر وعلماء العلم :
وضع الحاج عباس كرارة وله كتب أخرى هى
٦ الدين والأدب — درس اجتماعى .. :
٧ الدين والصحة — بين الطب النبوى والحديث :
٨ الدين والتاريخ — سيرة الرسول ﷺ . :
٩ الدين والمرأة — مهامها الاجتماعية ودورها
١٠ الدين والحرم — تاريخ الكعبة والمسجد الحرام
ثمن الكتاب ريال سعودى بالمجان

الشركة السعودية للكتاب
مكة ـ الطائف
تعلن الشركة للجمهور الكريم بأن الاسهم الجديدة المطروحة للاكتتاب العام قد غطيت بصورة نهائية ولم يبق شىء من تلك الأسهم للاكتتاب .
وهى اذ تعلن ذلك تقدر للجمهور ثقته وترجو ان تكون محل تقديره الدائم وتسأل الله التوفيق والسداد .

يقدم المهندس رشيد عمر سنبل
الى وفود بيت الله الحرام
خريطة المملكة العربية السعودية وبلاد العرب
أدق خريطة ظهرت حتى الآن بالالوان الطبيعية
فنحث طلاب المعرفة على اقتنائها
ثمن النسخة
ربع ريال
تطلب من مكتبة الضنهة الحديثة بباب السلام الكبير بمكة

رسم الطرق ايضـــــــــاً ..

بقلم
سعيد آدم

كنت اعتقد انى قد شرحت وجهة نظرى فيما يتعلق بموضوع الطرق بما فيه الكفاية غير أن الأستاذين عبد الله عريف واحمد جمجوم قد عادا الى مناقشتى فى بعض ما جاء عرضا فى تعليق مما اضطرنى الى ايضاح ماالتبس من الأمر.

ولأبدأ بالغرض الاساسى وهو تمديد موضوع النقاش فقد كتب الاستاذ عريف جميع مقالاته بعنوان (. . . صيانة الطرق) ولكننى لاحظت من مطالعتى بين ثنايا مقالاته انه يقصد ايضا انشاء الطرق فقد جاء فى مقاله المنشور بالعدد (١٨٩١) (. . . انما انظر الى الموضوع نظرة شعبية واسعة بعيدة الاثر فى حياتنا العامة والغرض منها أن نعمل على صيانة الطرق الموجودة وانشاء طرق جديدة. . .) بل لقد ذهب الاستاذ الى ابعد من هذا عندما ضرب مثلا لبعض الطرق المراد انشاؤها من حصيلة الرسم فذكر فى نفس المقال (... اقصد ان تصرف حصيلة هذه الضريبة او الرسم فى انشاء الخطوط الجديدة كالدمام الهفوف مثلا أو جدة ـ جيزان أو الطائف ـ الظفير وهكذا. . .)

وهل فى هذا ما يكفى للرد على ما جاء فى الفقرة الثانية من مقال الاستاذ احمد جمجوم المنشور بالعدد (١٨٩٤) ومايبرر ماجاء فى الفقرة الثالثة من مقالى.

غير ان لى رأيا خاصا فيما اقترحه الاستاذ العريف وقد اشرت اليه ضمنا فى مقالى وهو أن المعروف أن صيانة الطرق لاتقوم بها الا الدوائر الرسمية مثل (وزارة الاشغال)و (وزارة المواصلات) و (مصلحة الطرق) و (البلديات) ولم يسمع ان شركات خاصة تؤدى هذا العمل كما لم يسمع ان رسما يفرض لاداء هذا العمل. بينما المعروف فى بعض البلدان كالولايات المتحدة ان الادارات المحلية تلجأ الى فرض رسم خاص على العربات المارة فى بعض الطـ ـرق لاستيفاء تكاليف انشائها فقط. وهذا لايتعارض مع تولى السلطات الحكومية المختصة تعبيد الطرق ضمن موازنتها الى جانب قيامها بالصيانه

ولنعرج على الفقرة الاولى من مقال الاستاذ احمد المنشور بالعدد (١٨٩٤) وهى الخاصة بالاسم الفنى لما يقترح جبايته لصالح الطرق وقد اتفق الاستاذ معى فى أن كلمة رسم تصلح لولا أنها عامية والواقع أن اضافة (الطرق) اليها حددها فقد اقترحت عبارة (رسم الطرق) ولست اعترض على ان اسمها T O L L فى الولايات المتحدة ولكنى اعترض على ترجمتها بـ (عوائد المرور) و اطلاقها على (رسم الطرق) لان هناك ضريبة مباشرة تسمى (عوائد الاملاك) بينما هذا الذى نقترحه نوع من الرسوم.

وقد ذكر الاستاذ احمد فى صدد التمييز بين الضريبة والرسم (الضرائب على الدخل) و (الرسوم الجمركية) فهى نوع من الضرائب غير المباشرة وليست من الرسوم فى شىء واطلاق اسم (رسوم) عليها فيه كثير من التجاوز ان لم يكن من الخطأ.

وعلى أى حال فان اطلاق الالفاظ اللغوية على تلك المسميات اصطلاحى علمى واللفظ عندما يصبح اصطلاحا علميا يفقد معناه اللغوى فى مجاله الجديد.

واخيرا نأتى الى التكييف القانونى للضريبة وهو موضوع اثار جدلا كبيرا فبعضهم يقول أن فرض الضرائب حق من حقوق سيادة الدولة على رعاياها والمقيمين فى اراضيها ولا شىء غير ذلك. وبعضهم يقول انها تجبى فى مقابل الخدمات العامة التى تؤديها الدولة للافراد والرعايا المقيمين فى ارضها والاول هو الاقرب الى منطق الواقع ذلك أن المقابل QUO GUID PRO الذى قد يحصل عليه دافع الضريبه غير ماحوظ وقد يكون معدوما بالمرة بالنسبة لشخص معين. بينما هذا المقابل واضح فى حالة الرسم وهو اكثر وضوحا فى حالة الثمن العام

ولايفوتنى قبل ان اختم كلمتى هذه ان اوجه شكرى الى الاستاذ عبد الله عريف على هذه الفرصة الطيبة التى التقيت فيها معه على صفحات هذه الجريدة كما لايفوتنى ان اشكر لزميلى الاستاذ احمد جمجوم هذا البحث الممتع الذى أمتعنا به.

الشهادات الصحية للمسافرين الى مصر

لقد صدر امر مقام رئاسة مجلس الوزراء برقم ٢/٥١٨٢ فى ١٣٧٤/١٠/١٦هـ عطفا على طلب السلطات المختصة بمصر بضرورة حصول المسافرين الى مصر على الشهادات الصحية المثبتة لتلقيحهم ضد الجدرى والأمراض الأخرى فعلى عموم المسافرين مراعاة ذلك.

عبد العزيز حسنين واخوانه
كهربائى عام
يقدم أجمل النجفات والثريات الكهربائية باشكال والوان جميلة ومختلفة
بمعرض المروة شارع خوقير ـ مكة

أينما تقطن يمكنك أن تنعم بأحدث الأجهزة العصرية
بفضل المولدات الكهربائية McLAREN National BRABO
ماكلارين وناشونال وبرابو
التى لاغنى عنها لادارة :
الثلاجات — المكانس — قمارة العليق — النجف — المراوح — أجهزة الراديو — الغسالات — المكاوى الكهربائية — الطلمبات — آلات تكييف الهواء
مولد كهربائى ديزل برابو ٦ كيلووات
• مجموعات ديزل "برابو" لتوليد الكهرباء من ١½ لغاية ٢٥ كيلووات
• ومولدات ديزل "ماكلارين وناشونال" من ٢٧ كيلووات الى ١٥٠٠ كيلووات
لزيادة المعلومات يمكن الرجوع الى القسم الهندسى لمحلات الجفالى
ابراهيم الجفالى واخوانه
مكة ـ جدة ـ الطائف ـ المدينة ـ الدمام ـ الرياض

الوعى الصحى

انه بلد اراد له الله مليكا مصلحاً يرعى شؤونه ويأخذ به قدماً نحو الأمام ؛ والاهتمام بالنواحى الصحية واجب لـ كل امـة تريد لنفسها الطمئناناً وسعادة لتستطيع بها ان تواجه سنة الرقى والتقدم وتأخذ بها ولقد عرفت حكومتنا السنية كل ذلك وهاهى تعمل جاهدة على ايجاد وانشاء وسائل الصحة فى كل بقعة من بقاع هذه المملكة المترامية الأطراف وامدادها بكل وسائل المكافحة للمحافظة على صحة المواطنين وسلامة ابدانهم لذلك اتقدم باقتراح الى معالى وزير الصحة الذى عرف بنشـاطه وإخلاصه هو تعريف المواطنين بالقواعد الصحية التى يجب ان يأخذوا بها لضمان سلامتهم من الأمراض وبالتالى نشر الوعى الصـحى بينهم ذلك ان كثيراً من هؤلاء المواطنين خاصة اولئك الذين يعيشون فى الأطراف النائية ووجدت بينهم مراكز صحية لا يعرفوا شيئاً عن القواعد الصحية لأن هذا شيئاً لم يألفوه من قبل. ولست فى شك من ان وزارة الصحة الفتية وعلى رأسها معالى الدكتور رشاد فرعون يسعى بكل اهتمام لايجاد الجو الصحى لهذه البلاد. لذلك نأمل فى ايجاد النشرات الصحية بمساهمة حضرات الاطباء فى الكتابة عن القواعد الصحية وللدعاية لها وتوزيع هذه النشرات على المواطنين فى جميع الجهات كما اننا نأمل ارسال بعثات صحية تفقدية ولو فى كل شهر مرة تجنوب جميع الجهات لتعرف على الاحوال الصحية ومدى أهتمام السكان بالاخذ بوسائل الصحة كل هذا من شأنه مساعدة الوزارة فى تحقيق هدفها السامى وفقها الله.

مكة ـ عادل أبو ناجى

افتتاح

الدورة الرابعة عشر لمدرسة الشرطة

تعلن مديرية الامن العام للشباب السعودى الكريم بانه صدرت موافقة مقام وزارة الداخلية على افتتاح الدورة الرابعة عشر لمدرسة الشرطة بمكة وشروط الالتحاق مبنية فى الآتى .

١ ـ ان يكون الطالب من رعايا الحكومة السنية .

٢ ـ ان لايقل عمره عن (١٨) عاما ولا تزيد عن (٣٠) عاما .

٣ ـ ان يثبت سلامته من الامراض السارية والمعدية والعاهات بموجب تقرير طبى .

٤ ـ ان يكون حاملا لشهادة اتمام الدراسة الابتدائية وشيئا من التحصيل الثانوى ،

٥ ـ ستكون الدراسة لمدة سنة دراسية واحدة يمنح المتخرج الناجح رتبة مفوض ثالث المعادلة لرتبة الملازم ثانى

٦ ـ تعطى للطالب الملابس العسكرية صيفية وشتوية .

٧ ـ سيكون الراتب المقرر لكل طالب (٢٥٠) ريال .

فعلى الشباب السعودى اغتنام هذه الفرصة والتقدم لمديرية الامن العام فى العاصمة وادارات الشرطة فى الملحقات بطلباتهم مشفوعة بشهاداتهم الدراسية وحفائظ نفوسهم ليساهموا خدمة بلادهم ومليكهم عن المسلك طريق هذا الجليل .

(البلاد السعودية) تهيب بالشباب السعودى للالتحاق بهذه المدرسة التى تتيح لهم بعد التخرج منها خدمة وطنهم وشعبهم اجل الخدمات علاوة على ما سيحتلونه من مراكز محترمة فى المجتمع

المحكمة الشرعية بمكة

تعلن للعموم ان محمد بن سعيد باقادر العامودى تقدم اليها بطلبه اثبات تملكه لكامل الدار ارضا وبناء الكائنة بجرول بارلهب المشتملة على مساكن سفلية المحدودة شرقا السكة النافذه وغربا ملك صالح بن احمد باحيان وشاما ويمنا السكة النافذة وبها باب الدار وطلب حجة استحكام فكل من له معارضة يتقدم الى المحكمة فى مدة شهر من تاريخ نشره .

ناجحو الدور الثانى

فى امتحان الشهادة الابتدائية بمدارس منطقة القصيم

مدرسة الرس

جاسر العبدالله الحريش ، جاسر العلى الحريشى ، حمد المحمد الهنيدى سليمان محمد الدغيم ، صـالح العبـد الرحمن العزل ، صالح العبد العزيز الغفيلى ، عبد العزيز ابراهيم العجحان ، عبد الله المنيع الخليوى ، عبدالله السليمان الجربوع على العبد السلام . عبد الله المحمد الغفيلى ، محمد ابراهيم الغزلان ، محمد العبد الله العابد ، عبد الله الزعاق .

مدرسة الخبراء

صالح البراهيم البنيه ، عبدالرحمن العبد الله النويصر ، عبد الله الحمدان عبد الله بن محمد السلطان ، محمد الفهد السريخ ، ناصر العلى الشايع صالح العبدالله العريفة ، عبدالرحمن محمد الثنيان .

مدرسة رياض الخبراء

صالح التركى ، عبدالعزيز المسلم عبد الله بن عمرو ، عبد الله الخضير عبد الله الشايع ، عبد الله الشون ، عبد الله الحماد ، عبـد الله العبرى فالح بن عوض الفانود ، محمد بن ثنيا ، محمد العريفى ، محمد بن سلامة

المدرسة المنصورية ببريده

سليمان العبد الله البرادى ، عبد العزيز السهيل ، عبد الرحمن الحمد الحسون ، على الحمود النجيدى غنام بن على الغنام ، صالح سليمان السلوم ، ناصر بن صالح العجاجى

المدرسة الفيصلية

عبد الله العلى الرشدى ، ابراهيم بن الشيخ . محمد الفائز القليش

مدرسة مكافحة الامية ببريدة

عبدالعزيز العبد الرحمن العبيلى عبد الكريم سلامة الدخيل الله ، ناصر العبد الله العجاجى ، احمد المحمد الاشقر

للمدرسة الهلاليه

ابراهيم العبد الرحمن المسلم عبد الله العلى السلامة ، على العبدالله التركى ، عبد الله بن محمد بن معيوف غياض راشد بن غياض ، محمد العقل الوابل

مدرسة عيون الجواء

ابراهيم المفلح ، حمد الوشمى سليمان العقيل . سليمان العذير ، صالح العريض ، على العمرو . عبد الله عبد العزيز العساف . محمد الهلالى

المدرسه العزيزية بالبكيرية

سليمان محمد العريني صالح بن راشد العقيل . صالح بن عبد الله الحديثى . عبد العزيز بن صالح الشمالى محمد صالح الحبيب . محمد صالح الشميمرى . محمد بن عبدالله الفعيل محمد بن عبد الرحمن الراجحى . يوسف بن صالح اليوسف ، سليمان بن محمد الحزيم ، عبد العزيز العلى المطلق .

المدرسة السعودية بالمذنب

ابراهيم احمد البصر ، ابراهيم البد الرحمن الحائك . حسن بن محمد الجمل . سليمان بن محمد الحائك صالح بن عبد الله الجمل . عبد الله سليمان الرشيد . عبد الكريم الجارالله عبد العزيز الحسيانى . عبد الرحمن بن السعيدى . غيلان المحمد الغيلان محمد بن عبد الله الحسين . محمد العبد العزيز العقيلى . محمد الابراهيم الجارالله ، محمد العبد الكريم العلى عبدالله بن سليمان المشعلى على العبد آل غنيم على الصالح الصويغ . عبد العزيز محـمد السلمى . عبد العزيز عبد الرحمن الوايل .

المحكمة الشرعية بمكة

١ ـ تعلن للعموم ان السيد احمد بن يوسف الامير تقدم اليها بطلبه اثبات تملكه لكامل الدار أرضاً وبناء المشتملة على محلات علوية وسفلية الكائنة بمحلة السادة بجرول يحدها شرقا السكة النافذة وبها الباب وغرباً وشاما يملك والده يوسف بن زيـد الامير ويمناً السكة النافذة وطلب حجة استحكام بذلك فكل من له معارضة يتقدم الى المحكمة فى مدة شهر من تاريخ نشره .

٢ ـ تعلن للعموم أن عبدالله بن عمر بالك الحباب تقدم اليها بطلبة أثبات تملكة لكامل الدار أرضا وبناء الكائنة بمحلة الحفائر بالقرب من محلة الباب المشتملة على مساكن سفلية المحدودة شرقا ملك صالح بن سليمان الحلوانى وعمر بن فرج وتمام الحد منه ملك جميلة تكنة وغربا ملك سعيد شعراخ وشاما السكة النافذة وبها الباب ويمنا السكة النافذة وبها باب آخر وطلب حجة استحكام بذلك فكل من له معارضة يتقدم الى المحكمة فى مدة شهر من تاريخ نشره .

٣ ـ تعلن للعموم ان احمد بن صادق شماع تقـدم اليها بطلبه اثبات تملكه لكامل الدار أرضاً وبناء الكائنة بجرول بالمتبية المشتملة على مقعدين بمنافعها الشرعية المحدودة شرقا الشارع العام وبه الباب وغربا ملك زهيدة . وشاما ملك زهيدة ويمناً ملك يوسف التكرونى وطلب حجة استحكام بذلك فكل من له معارضة يتقدم الى المحكمة فى مدة شهر من تاريخ نشره .

٣ ـ تعلن للعموم ان سعـد بن عبدالرحمن ابن كليب تقدم اليها بطلبة اثبات تملكة لكامل الدار أرضاً وبناء الكائنة بجرول بشعبة حرب المشتملة على قاعتين بمنافعها الشرعية المحدودة شرقا بالسكة النافذة ملك سعيـد المذكور وغربا ملك صافى ابو كلاب وتمام الحـد منه السكة الغير النافـذة وبها الباب وشاما ملك ناجر العمرين . ويمنا السكة النافـذة وبها باب ايضاً وطلب حجة استحكام بذلك فكل من له معارضة يتقـدم الى المحكمة فى مدة شهر من تأريخ نشره .

المحكمة الشرعية بالطائف

١ ـ تعلن للعموم ان حمود ابن محمد الروبس انهى اليها قائلا ان الدار الكائنة بمحلة الشرقية القائمة على الأرض الممنوحة ذات الطابق الواحد المحدودة شرقا ملك بن عيسى وغربا الشارع العام وشمالا السكة النافذة وجنوبا ملك سعود بن جـ ـبى وتمام الحد ملك ورثة سعد بن ذيبات ابن فهيد والمذروعة من الشرق الى الغرب مما يلى الشـمال ٧ امتار و ٢٠ سم ومن الشرق الى الغرب مما يلى الجنـوب ١٦ متراً ومن الشمال الى الجنوب مما يلى الشرق ١٣ متراً ومن الشمال الى الجنوب مما يلى الغرب ١٨ متراً و ٧٥ سم .

٢ ـ تعلن للعموم ان على بن طاسان أنهى لديها قائلا ان من الجارى فى ملكى كامل الانقاض المقامة على الارض الممنوحة من جلالة الملك بالحارة الشرقيه طولها ثمانية أمتار وثمانية وسبعين سنتم وعرضها عشر أمتار وثلاثة عشرة سنتم ويحيط بها حدود اربع شرقا على القحطانى وغرباً الشارع العمومى ويمناً الشارع العمومى وشمالا سالم بن حسن القحطانى فمن له معارضة فليتقدم الى المحكمة المشار اليها فى خلال شهر من تأريخ اعلانه .

٣ ـ تعلن للعموم ان صالح العباد طلب حجة استحكام اكامل انقاض الدار المشتملة على مساكن علوية وسفلية ومنافع شرعية والقائمه على الأرض المحكرة عليه من وكيل الوقف والكائنة بمحلة السلامه والمحـدودة شرقا السبل الفاصل بينها وبين بستان الدورة وغربا الشارع العام الموصل الى قروه وغرباً السبل الفاصل بينها وبين دار ابراهيم بكر وجنوبا الأرض العائدة له ايضاً بطريق التحكير من وكيل الوقف والبالغ مساحتها من الشرق الى الغرب ٢٥ ونصف متر ومن الشمال الى الجنوب ٢٢ ونصف متر فكل من له معارضة فى المحدود المذكور عليه مراجعة المحكمة المذكورة فى خلال شهر من تأريخ نشره .

اخطار هام

بشأن ايصالات الحجاج النقدية

تخطر وزارة المالية والاقتصاد الوطنى .. بأنه محظور حظراً تاما اخراج ايصـالات النقد الورقية السعودية المتداولة للحجاج ـ الى الخارج لاى شأن من الشئون التجارية وخلافها .. الا ما كان اخراجه كنماذج اوهدايا من الحجاج وذلك انفاذاً لامر المقام السامى الكريم رقـم ١٠٣٩٠ فى ٧٤/١١/١٠ فلاعلام الجمهور والحجاج بذلك جرى نشره .

فرصة للمسافرين الى الخارج

تهيئها لهم وزارة الدفاع والطيران

تعلن الخطوط الجوية السعودية للجمهور الكريم انه نظرا لحلول موسم الحج فان الخطوط السعودية اصبحت تسير فى معظم الاوقات طائرات اضافية كونفير واسكاى ماستر ـ عدا طائرات البريد المعتادة ـ الى القاهرة وبيروت ودمشق فعلى الراغبين فى السفر مراجعة الخطوط السعودية بجدة للحجز والسفر على هذه الطائرات المريحة .

فرص للتوظيف
لدى شركة الزيت العربية الأمريكية

تود شركة الزيت العربية الأمريكية توظيف سعوديين فى وظائف كتابية فى منطقة الأحساء .

وتتطلب الوظائف الشاغرة حالياً للتوظيف أن يكون الطلاب قد أتموا تعليمهم الثانوى ولديهم خبرة علمية فى اللغة الانجليزية ضرورية لتلقى ارشادات العمل ونقلها الى الموظفين الذين فى دور التمرين ويستحسن أن تكون هناك خبرة سابقة ولكنها ليست لزاما. وأن يكون لهم المام بطرق مراقبة مواعيد الحضور، ووضع ميزانية العمال، وبالمواد والمعدات .

والأجور التى يفرض دفعها شهريا هى تقريباً ٥٤٥ ريالا سعوديا علاوة على وسائل الحالية فى جدول الموظفين المتوسطين وفوائد الشركة التى تقدر على أساس المقدرة ومدة الخدمة الخ .

وعلى الراغبين من الطلاب أن يراجعوا مكتب أرامكو للتوظيف فى عمارة صاحب السمو الملكى الأمير عبد الله الفيصل شارع عبدالعزيز بجدة، حيث يرحب بالنظر فى أمر جميع المتقدمين

وعلى الراغبين من الطلاب أن يحضروا معهم شهاداتهم وأن يكونوا على استعداد لاجراء امتحان للكفاءة والفحص الطبى والمقابلات لتقدير قوة الطالب وتعيينه فى المكان الذى يليق به.

شركة الزيت العربية الأمريكية

ستحصل على نتيجة أفضل
وأسرع عند ما تستعمل..

Blue Gillette Blades
شفرات جيليت الزرقاء
أحد شفرات فى العالم ، مع
ماكينة جيليت الخاصة بها
يمكن الحصول عليها أيضا داخل موزيع به ١٠ شفرات
الوكيل الوحيد : محمد صديق الميمنى ـ شارع فيصل ـ مكة المكرمة

متى يوم الزحف .. يا أماه ؟!..

بقلم
شكيب الأموى

ـ لقد تعبت وسئمت يا أماه ..

ـ ومم تعبت وسئمت ؟..

ـ تعبت من الكسل والخمول والصبر والانتظار .. وسئمت الوعود

ـ هذه احوال يرتاح اليها رجال اليوم .. وأنت بعد شاب يافع لم يطر شاربك إنى يابني أعدك لليوم الموعود .. فتريث .. فأمامك مراحل شاقة طويلة ..

ـ متى هو اليوم الموعود ياأماه.. قلت لى تقشف فتقشفت .. ولبست أرخص الأثواب .. حتى أبين كأنى عار بين أقرانى أولاد السراة والمترفين والذين يصرفون الأموال بغير حساب .. قلت لى اليوم الموعود يوم تستطيع أن تنام مفترشاً الغبراء وملتحفاً السماء.. فنمت عارياً فى الصحراء فى ليال قرة مرات ومرات . قلت لى اليوم الموعود يوم تستطيع أن تمشى حافى القدمين عارى الرأس تحت وهج الشمس الساطعة فى حر الهجير .. وفى أيام الشتاء القارصة البرد المدرارة .. فمشيت لما أمرتنى ياأماه عاماً كاملا كذلك .. حتى كان ينظر إلي ابناء المترفين شزراً ويظنون أنى أخبىء حذائي .. ربما الوحيد لدي ليوم العيد ..

ـ أأنت خجل مما تفعل ؟!..

ـ كلا ياأماه .. بل بالعكس .. إنى مزهو بما أفعل .. بل أنظر بازدراء لكل ماحولى من ترف فانك تعدينى لأمر لايستطيع المترف الناعم أن يكون فيه شيئاً مذكوراً لقد طال انتظارى ياأماه .. وعيل صبرى .

ـ ولكن هنالك مراحل اختبار لرجولتك يابني ..

ـ لعمرى لقد اجتزت كل مرحلة ياأماه .. لقد تعلمت ضرب السيف حتى اتقنته .. واستعمال المسدس حتى أصبحت أكتب اسمى برصاصة .. واطلاق البندقية وإصابة هدفى مهما كان بعيداً وعزيزاً . وماذا تريدين من اختبار بعد ؟

ـ وفضيلة الصبر ؟!..

ـ لقد تعلمت منها ياأماه ماكاد يقتلنى .. تعلمت الصبر على العدو وعلى المكاره .. إن الألم مهما اتانى بتأثير طعنة أوضربة أوحمى أو مرض فلن أتأوه اوأتوجع .. ومهما اشتد بى ألم الجوع أو العطش فأنا لا أبالى، وأصبر حتى أنالهما عزيزاً كريماً .. ومهما اشتدت بى الفاقة والحرمان والعوز .. والحاجة إلى الدرهم والدانق .. فأنا لاأطلبهما من أحد بل أسعى إليهما مهما اشتد بى السعى وأضناني الجهد .. فان فزت بهما قنعت ولم أفرح وإن أخطأتهما لم أشك .. بل أنا فى الحالين راض قانع ساع للأحسن مهما عز المطلب وعلا الثمن .. هذه هى ياأماه التربية العربية التقليدية التى علمتني ألقاءها وقلت لى تعلم من بطون الكتب بقية حروف هجائها . لقد تعلمت كما قال عمر الرماية والسباحة وركوب الخيل يا أماه .. وعشقت الصحراء .. والخيمة وعيش البداوة بما فيها من شظف ومروءة وفروسية ..

ـ والجار والضعيف والصديق .

ـ العفاء علي وتاً لى .. وأنا لست انك ياأماه إذا لم أرع عهدهم جميعاً .. إذا لم احمهم وأذود عنهم نساء كانوا أم رجالا مادام في عرق ينبض لقد وعيت وحفظت وأعمل بكل ماعلمنا العرب الأقحاح أن نتبعه لنكون خير أمة أخرجت للناس حقاً ، قولا وفعلا .. وكما أراد الله لنا أن نكون

ـ والفرد والجماعة ..

ـ أنا ياأماه قوى بنفسى .. قوى بجماعتى .. أناضعيف بنفسى .. ضعيف بجماعتى . أنا درع جماعتى افديهم بالدمى والنفيس.. لأجعل من نفسى لهم المثل الصالح فى التضحية والاقدام والجرأة.. لا أتأخر عنهم فى أشد الأيام حلكة.. أنا عون الجار والغريب.. بيتى مفتوح لجماعتى فى كل وقت أبداً.. زادى ومالى مبذول لهم.. لاأعنى من وراء ذلك مجداً شخصيا ولا عوضا او حمداً.. لست اثيرا ولا انهازيا ولا غاماً للفرص والظروف..

ومن كان ذا فضل فيبخل فضله
على قومه يستغن عنه ويذمم

لقد وعيت يا اماه كل امجاد العرب وأيامهم الغر الزاهية الخالدة على الزمن.. وتحليت ياأماه بخير برود الشهامة والمروءة والنخوة وكرم الطباع والشمائل . فانا ماصنعت ياأماه للوم الموعود.. فمتى يكون وأين يكون!!

ـ أنت تضعه وتختاره يابنى..

ـ أطلقينى .مرينى كل دقيقة..وأنا مستعد لذلك اليوم ياأماه.. لقد ارضعتني من حليب ثديك الطاهر كره العدو الذى شردني واياك.. واخرجنى من الأرض التى تدر لبنا وعسلا الى الخيمة الممزقة التى كانت تقتلعها الزوابع والرياح والأمطار الغزيرة والأغنام السائحة..

على رسلك يابني .. لاأريد أن تفشل هذه المرة أنت وجماعتك كما فشل من سبقوك بالأمس .. دخلوا ولاندرى كيف دخلوا ..وكل ما نعلم انهم فشلوا .. وبفشلهم خلفوا لك ولجماعتك ولهذه الأجيال الحزى والعار .. وعليك أنت وجماعتك ان تغسلوا هذا الحزى والعار عن الأمة جميعها..والافستلعنكم الأجيال المقبلة .. يلعنكم التاريخ .. اريد لك ولجماعتك يابني الفخار والمجد..والظفر والنصر هذه المرة ، وسحق العدو الى الأبد..واسترجاع ارضك وبيتك ومزرعتك ومسجدك..واموالك.. لا أريد الحزى والعار هذه المرة لأمك وأختك وبنتك وحريمك !!

ـ ولكنى الآن ـ وقد اعددتنى وتشأتنى كما شئت ـ استعداداً لليوم الموعود ـ مستعد للزحف.. وقد كان محمد واحداً..عندما فكر ودبر واثبين فى غار انقذهما فيه من الهلاك عنكبوت.. ثم هاجرا وقد هاجرنا ثم نصرهما الله.. وسوف ينصرنا الله العلي العزيز.. وقد كان عبد الرحمن الداخل واحدا عندما هاجر.. وقد كان عبد العزيز واحداً عندما غامر وخاطر. واننا لمنصورون بعون الله.

ـ يابنى لقد تغير الزمن..واصبح اللصوص الغادرون نحمهم قوى كبيرة.. ولا تعطف ولاتحمى ولا تعضد القوى الكبيره الا القوي المكين..فكن قويا يا بني انت وجماعتك اولا تنل العطف والتأييد من كل من حولك.

ـ ولكنى قوى ياأماه .. لقد ارضعتنى القوة.. وغذيتنيها بلبان ثديك .. فمتى يوم الزحف ؟؟ أطلقنى يا أماه!!

ـ ليس ذا كافيا يا بني .. ان يوم الزحف يوم تكون كل الأجيال..التى نراها فى كل بلد عربى منشأة كنتشئتك.. منطبعة بطباعك.. قوية كقوتك . عزيزة كعزتك .. أبية كاتك .. صابرة كصبرك.. متقشفة كتقشفك ..مصممة على الظفر والمجد كتصميمك .. تحلم بيوم الزحف مستعدة له كل لحظة كحلمك واستعدادك عدها يابنى لانسترجع الأرض المسلوبة فحسب .. بل نستعيد المجد الضائع والماضى الزاهر.. عندها لانقضى الأيام اسفاً وحزنا وندامة وبكاء على ما فرطنا.. بل نزهو ونعتز ونفخر بما جددنا واضفنا على امجادنا.. عندها نرقص رقصة الجهاد.. ونهز سيوفنا طرباً .وننشر اثوابنا ونقول: وللدماء على اثوابنا علق
بنثره عن عبير المسك يغنينا

انصرف يا بنى راشدا واعمل وجماعتك مثل هذا اليوم.. فلك الحياة عزيزة كريمة.. والا فالموت لك ولجيلك ؛ والفناء والعدم لكم جميعا.. لان عدوكم يقظ حريص خطر لن يقنع بما اخذ .. ومادمتم فى غفلة فسيسلبكم ارضا بعد اخرى وسيقتل نساءكم ويذبح اطفالكم ويسربلكم بالذل والعار يوماً بعد يوم . ولن يكون نصيبكم الا الشكوى والتذمر والدموع . الى المراقبين وهيئات الدول ومجالس الأمن.!!

لاتقنط يا بني انت وصحبك.. وتهيأوا جميعا ليوم الزحف.. انه آت قريبا لاريب فيه .. كونوا اشداء على انفسكم اولا..وعلى العدو حتى لاتقوم له قائمة قسط لآلاف السنين المقبلة .. لتبه كذلك التيه الخالد . وعندها ستجد امك يابني امامك فى الصفوف الاولى.. ستجد يابني كل امرأة عربية تغذيك وترضعك كما ارضعتك وغذيتك لاتقل فداء وتضحية عن هند وخولة ونوره .. والخنساء.. سيقوم كل عربى وعربية بواجبه وسيؤدى ضريبة الدم ..

فللحرية الحمراء باب
بكل يد مضرجة يدق
وسنجاهد جميعا باموالنا وانفسنا . لنتبوأ مقعدنا فى الجنة مع الابرار والصديقين.

وسنفوز.. فى النهاية يا بني ..
سنسترد الوطن الضائع..
اولى القبلتين وثالث الحرمين..
والا . . .
فاللعنة .. ثم اللعنة .. ؟

للايجار بمنى

ثلاث دور مع المؤخرات بمنى الكائنة بالشارع العام امام الجمرة الوسطى فى احسن بقعة نظيفة ورخيصة بالنسبة لغيرها مع الدكاكين العائدة لآل عاشور نؤجرها سنوية ومتفرقة المراجعة لدى محمد مصطفى عاشور بالسويقه .

خطاط ورسام

يعلن الخطاط عثمان شاكر استعداده لكتابة اللوحات بانواعها باسعار متهاودة راجعوه بجوار اوتيل التوفيق بجدة .

حازت نجاح الموسم فى باريس
عطور
لوبان

بمحلات وكيلها حسين بكرى قزاز
باب الزيادة مكة ـ شارع الاوقاف بالطائف

أفخر العطور
عطور كريب دي شين

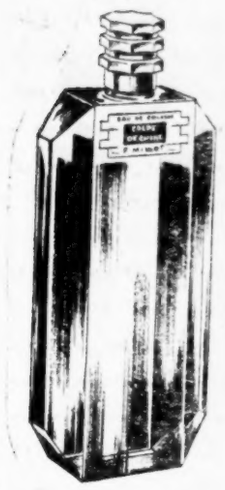

محلات وكيلها
حسين بكرى قزاز
باب الزيادة ـ بمكة
شارع الاوقاف ـ بالطائف

مناقصـــــة

ايصال ماء الشرب من الثليماء الى الخرج واليمامة

تعلن وزارة الزراعة لعموم المقاولين المرخص لهم بمزاولة اعمال المقاولة والبناء فى المملكة طرح عملية ايصال الماء من الثليماء الى الخرج واليمامة فى المناقصة فعلى الراغبين الدخول فى هذه المناقصة مراجعة وزارة الزراعة بجدة للاطلاع على المواصفات والخرائط اللازمة لانجاز المشروع على ان يجرى تقديم العطاءات بواسطة الظرف المختوم ، لشمع الاحمر يوم السبت الموافق غرة محرم ١٣٧٥ فى تمام الساعة الرابعة صباحاً وسيجرى فتح المظاريف فى نفس اليوم بحضور مندوب عن كل صاحب عطاء مع ملاحظة ان يكون العطاء مصحوباً بضمان مالى مؤقت على احد البنوك المعتمدة بمبلغ عشرة فى المائة من قيمة العطاء يسرى مفعوله لمدة ثلاثة اشهر من التاريخ المحدود لفتح المظاريف

المفاجأة الكبرى
وصول الدفعة الأولى من سيارات
البكارد ١٩٥٥
PACKARD
1955
الوكيل الوحيد بالمملكة العربية السعودية محمد علي مغربي جدة

بكارد ٥٥ ـ شهرة عالمية
موديلات مختلفة
فخر الصناعة الأمريكية
بكارد ٥٥ ـ أناقة
تجديد شامل من الداخل والخارج
ألوان هادئة متناسقة
بكارد ٥٥ ـ متانة
سوست أوتوماتيكية
تواجه الضغوط والوعورة
بكارد ٥٥ ـ قوة وسرعة
أقوى موتور سيارة فى العالم
٢٦٤ حصان ٨ سلندر
تفضلوا بزيارة المعارض وشاهدوا البكارد الجديد